

Područna jedinica Nikšić  
Katastarska opština Vilusi

Situacija  
1:1000

POLIGONA MREŽA			
BROJ TAČKE	X	Y	Z
P61	6549762.15	4732138.68	892.47
P64	6549528.20	4732305.31	886.82

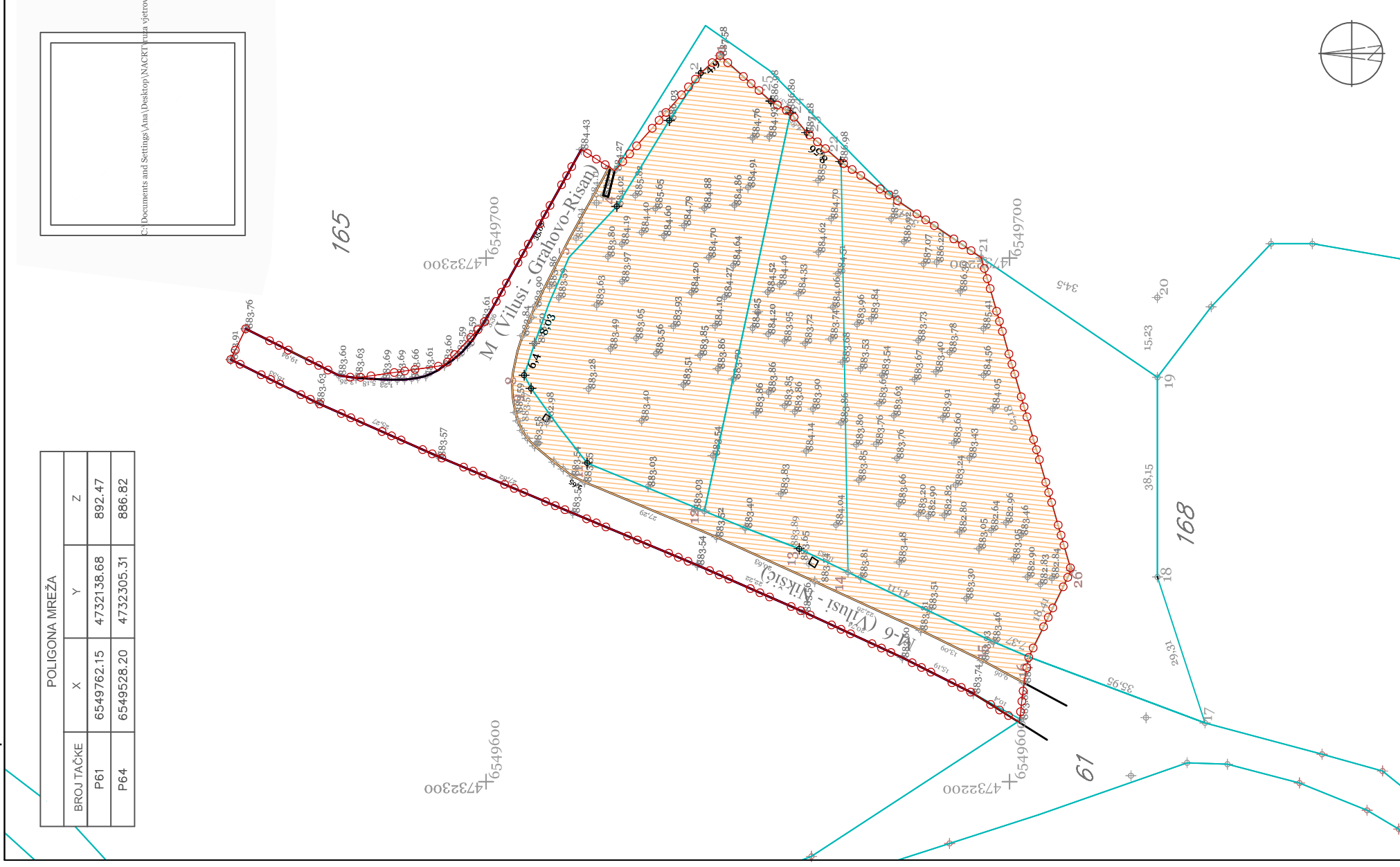

Pregledom je utvrđeno da je sika  
snimanja izrađena u skladu sa propisom

Dana 05.10. 2010. god.

MP Bedem d.o.o. Nikšić  
lic.br.: 5-0187174/008  
Elez Milorad dipl.ing.

# LOKALNA STUDIJA LOKACIJE - VILUSI

## LEGENDA

- GRANICA OBUHVATA
- GRANICA KATASTARSKE PARCELE
- MAGISTRALNI PUT
- OSTALE PRIRODNE POVRŠINE

Agencija za projektovanje  
i planiranje - Nikšić

Planing doo  
društvo za planiranje i projektovanje

NARUČIOCI PLANA  
 SO NIKŠIĆ

NAZIV PLANSKOG DOKUMENTA  
LOKALNA STUDIJA LOKACIJE - VILUSI

FAZA IZRADE PLANSKOG DOKUMENTA  
PREDLOG

ODGOVORNI PLANER  
Branka Ivanović, dipl.ing.arh.

PLANER FAZE  
Mirjana Nikolić, dipl.pr.pl.  
Aleksandra Žugo, dia. saradnik  
Ana Mijanić, dia. saradnik  
Radovan Đurović, dia. saradnik  
DIREKTOR

NAZIV GRAFIČKOG PRILOGA

STANJE NAMJENE POVRŠINA

REDNI BROJ

3

RAZMJERA  
1 : 1000

MAJESEC I GODINA IZRADE  
jul, 2011.